緊急時連絡用

地震、台風、大雪等の自然災害時や
その日のイベントの情報はこちらの
ＱＲコードからもご覧いただけます。

伸学館通信

Vol.126
2017年1月号
定期通信 株式会社伸学館

神奈川県横須賀市公郷町１－４４　TEL046-853-8611 FAX046-853-8615
http://shingakukan.jp/　E-mail：juku@shingakukan.jp

各種学習イベント参加希望の方はお気軽にお電話・FAX・インターネット・メールのいずれかでお申し込みください。

新中1（現小6）対象
中学準備講座

2/2受付中
全7回
START!

毎週 月・木 16:30～18:20 英数国社

大切な中学への予習講座です。中学への準備は早いが勝ち！
現小６の皆さんが最高のスタートダッシュをできる講座です！
初めての方は体験教材費2,000円のみで受講できます。

平成29年度高校入試日程

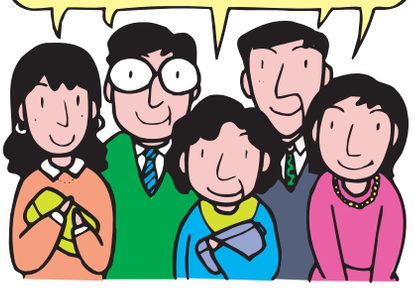
1月	17日	火	中3無料 サプリメントデイ
	18日	水	
	19日	木	
	20日	金	
	21日	土	中3入試合格ゼミⅤ
	22日	日	主な私立 推薦試験
	23日	月	
	24日	火	中3無料 サプリメントデイ
	25日	水	
	26日	木	
	27日	金	
	28日	土	中3入試合格ゼミⅥ
	29日	日	
	30日	月	共通選抜 募集期間
	31日	火	
2月	1日	水	中3無料 サプリメントデイ
	2日	木	
	3日	金	
	4日	土	中3入試合格ゼミⅦ
	5日	日	
	6日	月	公立入試 志願変更期間
	7日	火	
	8日	水	
	9日	木	
	10日	金	主な私立 一般入試
	11日	土	中3入試合格ゼミ最終回
	12日	日	
	13日	月	
	14日	火	自己採点結果報告
	15日	水	公立高校 学力検査
	16日	木	公立高校 面接・特色検査
	17日	金	
	18日	土	中3さよならパーティー 12:30～
	19日	日	
	20日	月	
	21日	火	特別 新高１準備講座
	22日	水	
	23日	木	
	24日	金	特別 新高１準備講座
	25日	土	
	26日	日	
	27日	月	休講 新年度準備日
	28日	火	休講 公立高校 合格発表

2/12 Sun. 10:45～12:00

未来へつながる大切なお知らせがあります！

新年度説明会

保護者の方ならどなたでもご参加いただけます。



第四十九回 早朝特訓

学年末試験対策

2/15 水 → 2/17 金

朝6時～8時

今年も受験生にプレゼント！

恒例

今年も合格グッズがたくさん入ってるよ

